Comune di Atena Lucana
Provincia di Salerno

PUC

Piano Urbanistico Comunale - PRELIMINARE DI PIANO

Ufficio di Piano
Arch.i Carlo Di Palma
Ing. Cesare Gallo

RUP
Arch.i Carlo Di Palma

Sindaco
Luigi Vernazzi

Assessorato ambiente, VAS
Ing. Claudio Tesoro

Supporto scientifico
Centro scientifico nazionale di ricerca "Raffaele d'Ambrosio" LUPI
Università degli Studi di Napoli "Federico II"
Prof. Arch. Francesco Domenico Moccia
Prof.ssa Arch. Evangelista Coppola
ecc.
Prof. Luca Ianniello
Prof. Antonio Pepe
Prof. Antonio Ariosa

Elaborato		Data
3.1	Risorse ambientali	[illegible]

Legenda carta principale

- Limiti amministrativi
- Comune di Atena Lucana

Uso agricolo e naturale del suolo (Fonte: CUAS)

- (1) cereali da granella
- (1.1.1.1.3) Cereali da granella autunno-vernini
- (1.3.1) Prati avvicendati
- (1.3.1.1.1) Colture foraggere associate a cereali da
- (1.3.2.) Erbai
- (2.3) Oliveti
- (3.1) Prati permanenti, prati pascoli e pascoli
- (4.1) Colture temporanee associate a colture permanenti
- (4.2) Sistemi colturali e particolari complessi
- (5.1) Boschi di latifoglie
- (5.2) Boschi di conifere
- (6.2) Cespuglieti e arbusteti
- (A) Acque interne e cordiere, specchi e corsi d'acqua, naturali ed artificiali.

Aree tutelate

- Riserva naturale regionale Foce Sele-Tanagro
- Siti di Importanza Comunitaria (SIC-IT8050034) Monti della Maddalena

Idrografia

- Corsi d'acqua superficiali

0 250 500 750 1000 m

1:10000
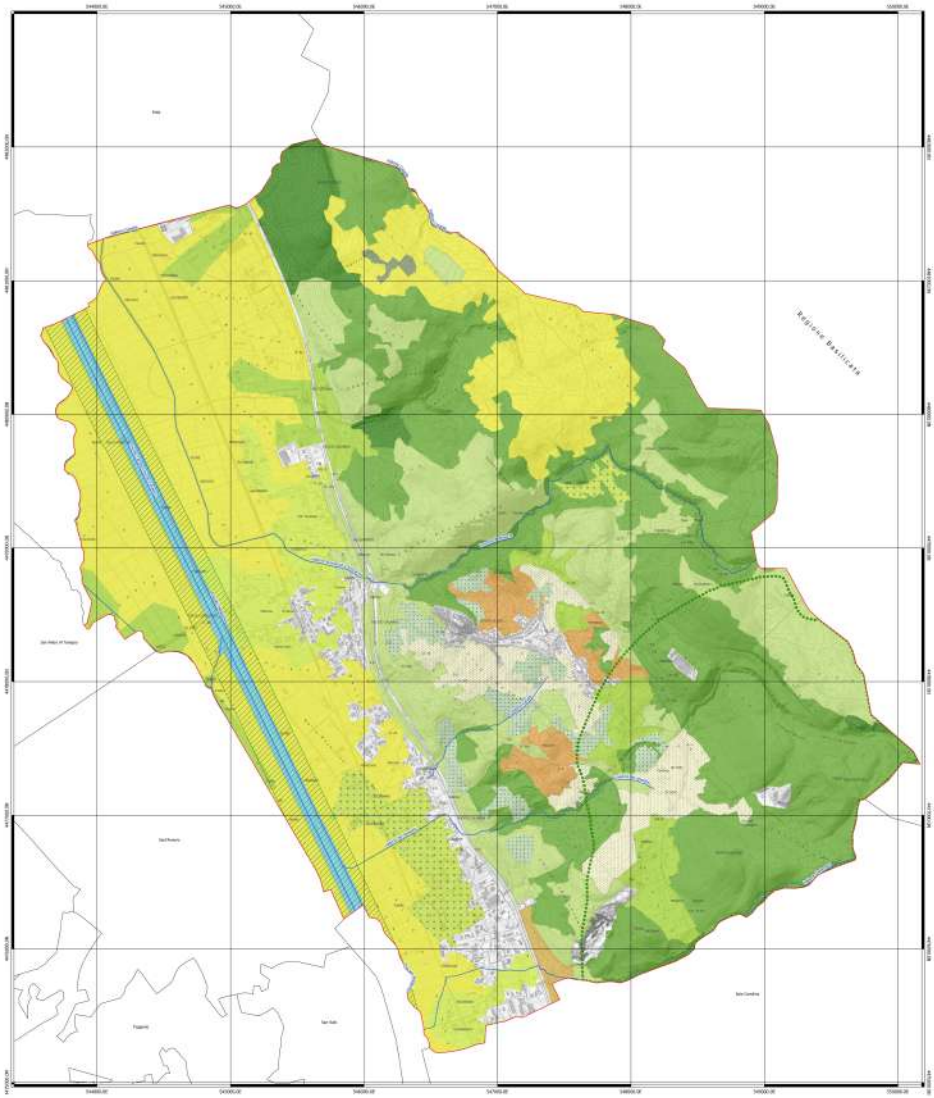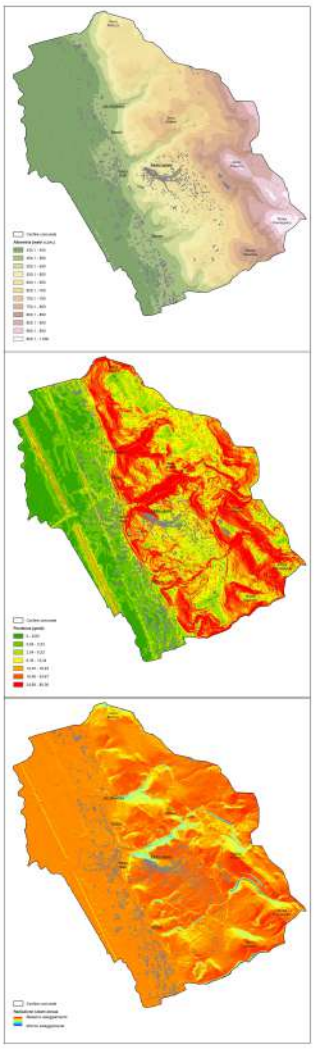
Datum: WGS84 - Proiezione: UTM - Zona: 33N (PRD: 32631)