Comune di Atena Lucana
Provincia di Salerno

PUC

Piano Urbanistico Comunale - PRELIMINARE DI PIANO

Ufficio di Piano
Arch.j. Carlo Di Palma
Ing. Cesare Gallo

RUP
Arch.j. Carlo Di Palma

Sindaco
Luigi Vernazza

Zootecnico armonico - VAS
Ing. Claudio Tesio

Gruppo scientifico
Centro interdipartimentale di ricerca "Raffaele d'Ambrosio" - LUPT
Università degli Studi di Napoli "Federico II"
Prof. Arch. Francesco Domenico Moccia
Prof.ssa Arch. Pasquale Coppola
ecc.
Pianif. Luca Iannello
Pianif. Antonio Pagano
Pianif. Antonio Arena

Elaborato		Data
A.2	Classificazione della rete viaria	Febbraio 2008

Legenda

Limiti amministrativi
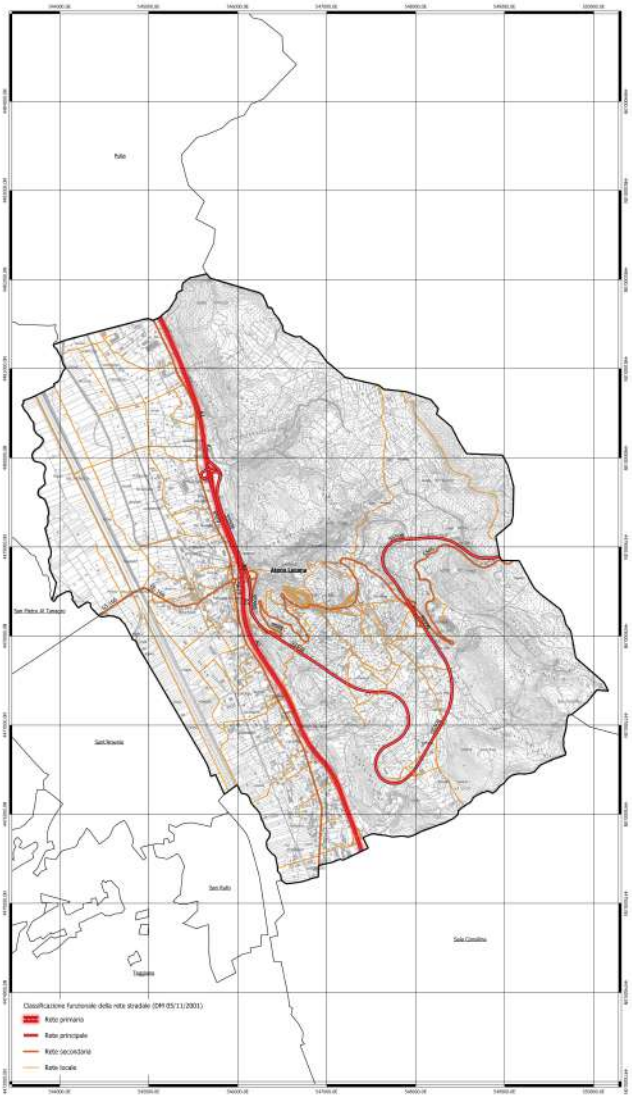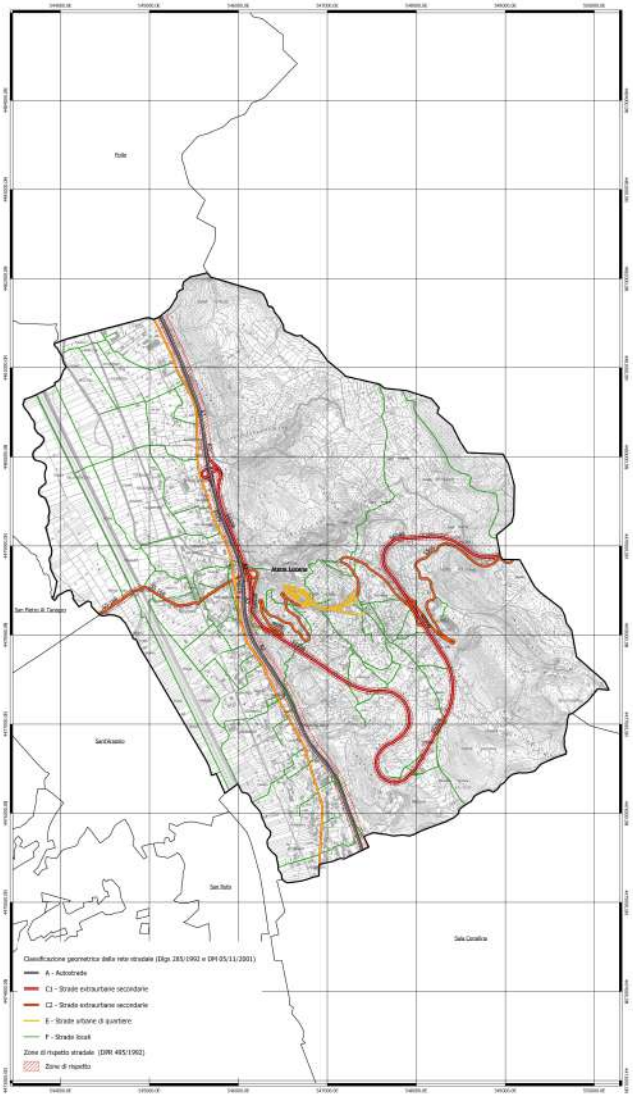
Atena Lucana