Unione Europea · Regione Campania · Unione Europea FESR · La tua Campania cresce in Europa · Comunità Montana Vallo di Diano

COMUNITA' MONTANA VALLO DI DIANO
CENTRO OPERATIVO MISTO (C.O.M) N°13
Funzione associata di Protezione Civile

PIANO COMPRENSORIALE

Piano di Protezione Civile
Vallo di Diano

Tav. 7.B — *Scenari di Rischio per il Vallo di Diano* — **1:25.000**

PROGETTO #emergenzadiano - COM N. 13
Ente Capofila: Comunità Montana "Vallo di Diano"
P.O.R. CAMPANIA F.E.S.R. 2007-2013
ASSE 1 "Sostenibilità ambientale e attrattività culturale e turistica"
OBIETTIVO SPECIFICO 1.B "Rischi naturali"
OBIETTIVO OPERATIVO 1.6 "Prevenzione dei rischi naturali ed antropici"Interventi finalizzati alla predisposizione, applicazione e diffusione dei piani di protezione civile
(D.G.R. n. 146 del 27 maggio 2013)

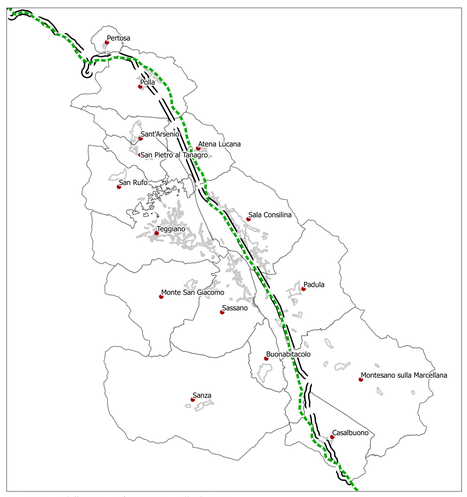

I 15 Comuni della Comunità Montana Vallo di Diano

Per i dettagli si rimanda alle cartografie in scala 1:5.000, di ciascun comune, elaborate per i vari scenari di rischio.

250 0 250 500 750 1000 1250 1500 1750 2000 2250 2500 m

Base Cartografica CTR - Aggiornamento 2014 Comunità Montana Vallo di Diano
1:5000 - WGS 84/UTM 33

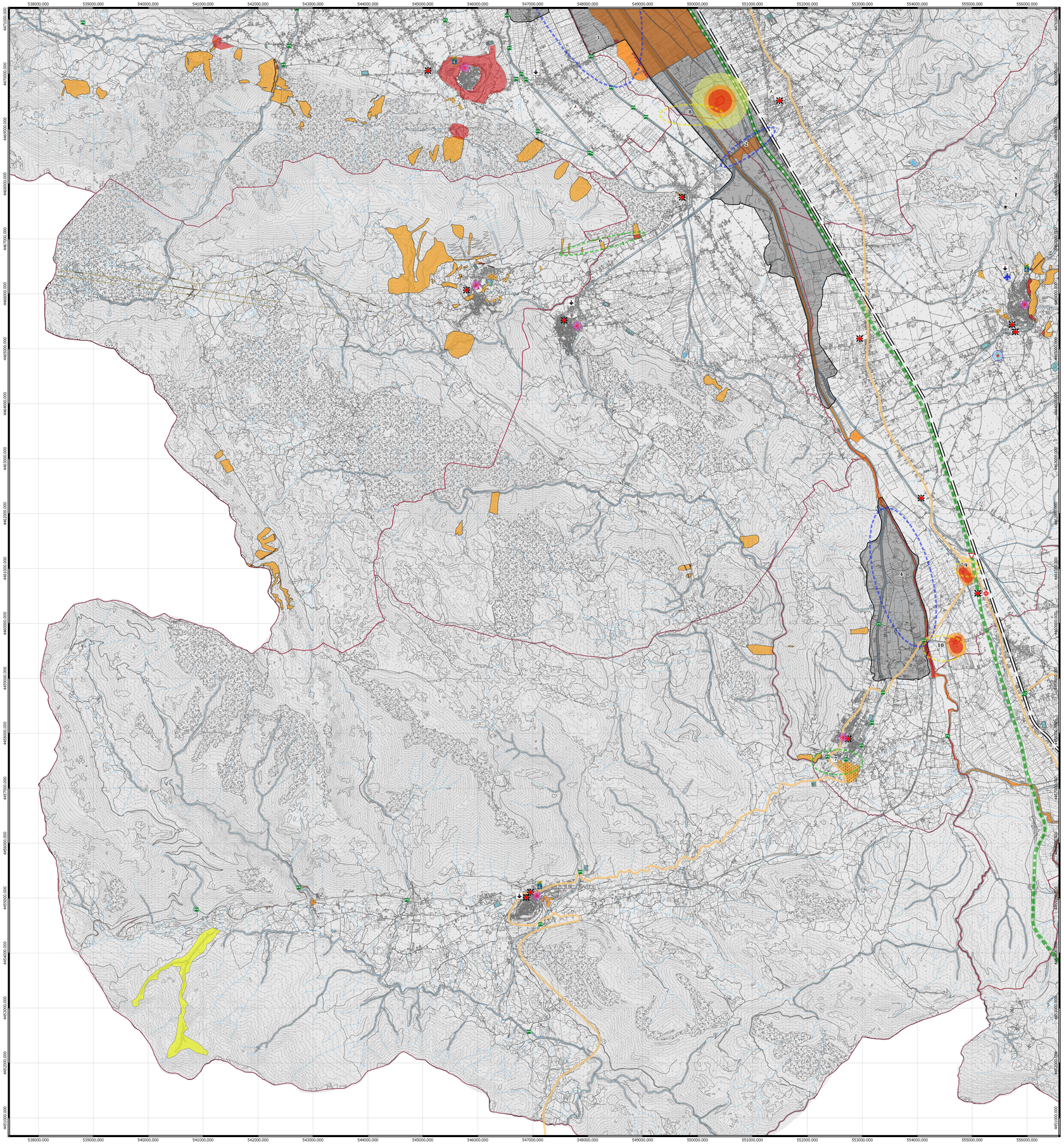

Legenda

Confini comunali

Mobilità
- Rete Ferroviaria
- Autostrada A3 SA-RC
- Strade Statali
- Svincoli autostradali

Ponti

Strutture tattiche e sensibili a valenza comprensoriale
- C.O.C. Centro Operativo Comunale
- C.O.M. Centro Operativo Misto
- SEDE PROTEZIONE CIVILE
- STRUTTURA SANITARIA - Ospedale
- STRUTTURA SANITARIA - Guardia Medica
- STRUTTURA SANITARIA - ASL
- STRUTTURA SANITARIA
- Centro sportivo meridionale (San Rufo)
- STRUTTURA OPERATIVA - Carabinieri
- STRUTTURA OPERATIVA - Elisuperficie Stazione Carabinieri
- STRUTTURA OPERATIVA - Forestale
- STRUTTURA OPERATIVA - Guardia di Finanza
- STRUTTURA OPERATIVA - Polizia
- STRUTTURA OPERATIVA - Vigili del fuoco
- CARCERE
- Sanita e Soccorso
- Aviosuperficie

Rischi

Rischio idraulico ex. Interreg. Sele
- Rischio elevato
- Rischio molto elevato
- Aree inondate nov. 2010 (AdB ex. Interreg. Sele)

Rischio idraulico ex.SIN.Sele
- R2 Rischio medio

Rischio frana ex. Interreg. Sele
- Rf3
- Rf3a
- Rf4

Rischio frana ex.SIN. Sele
- R3
- R4

Rischio incendi interfaccia

Rischio chimico industriale
- Aree di rischio
- area di sicuro impatto 100mt
- area di danno 180mt
- area di attenzione 400mt
- area sicuro impatto 25mt SNAM
- area di danno 50mt SNAM
- area di attenzione 50mt SNAM

Rischio sismico: intero Vallo di Diano

Aree di attenzione Rischi a carattere comprensoriale
- Frana
- Idraulico
- Chimico - Industriale

Si precisa che le aree di attenzione sono finalizzate alla sola localizzazione dell'area di attenzione. Per tutti i dettagli si rimanda alle cartografie in scala maggiore presenti in ciascuna delle componenti comunali del Piano Comprensoriale di Protezione Civile.